HESTEGO
PROTECTION SYSTEMS

REPARATUREN

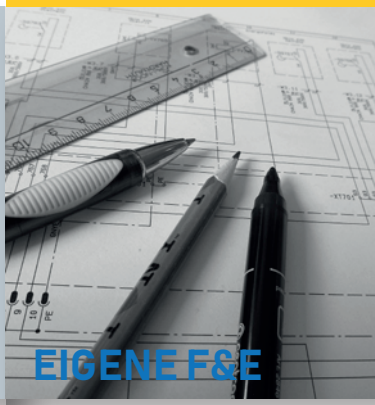

EIGENE F&E

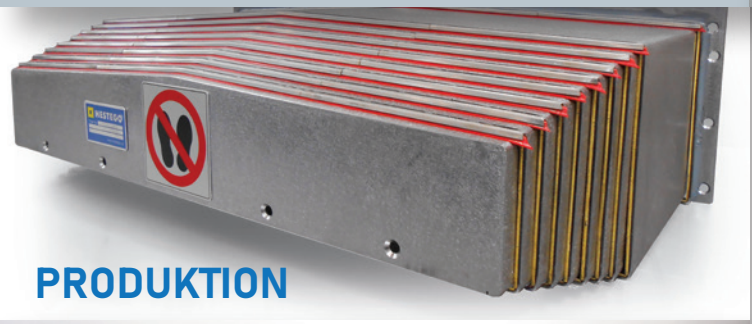

PRODUKTION

SERVICE

BERATUNG

TELESKOPABDECKUNGEN

www.hestego.de

AUTOMATISIERTE PRODUKTION

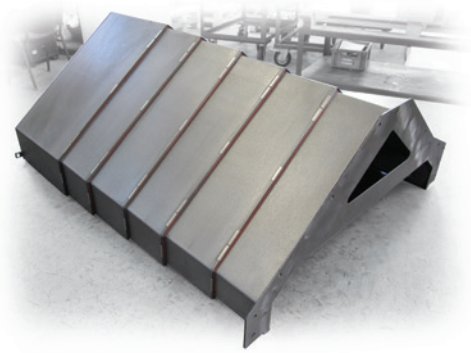

Standardabdeckungen

- Gleitelemente mit niedrigem passivem Widerstand für alle Führungsarten
- Rollenelemente für hohe Belastungen oder hohe Geschwindigkeiten
- Abstreifsysteme mit hoher Flexibilität einfach austauschbar
- Patentierte Stoßdämpfung

Sonderlösungen und komplexe Abdeckungssätze

- Spezielle Abstreifer zum Schutz der Schneide vor Beschädigungen durch heiße Späne und Verunreinigungen
- Patentierte Lösung für die Lagerung großer Teleskopabdeckungen mit minimaler Stoßübertragung auf die Lager der beweglichen Maschinenteile
- Abdeckungen für hydrostatische Leitungen mit Führungselementen aus Kunststoff und zusätzlicher Abdichtung
- Gebundene Bewegung der Segmente für reibungslosen Lauf bei hoher Geschwindigkeit
- Sonderlösungen für enge Räume
- Begehbare Abdeckungen bis 100 kg Belastung
- Lösungen für Abdeckungen in Verbindung mit einem Faltenbalg

Na Nouzce 470/7, 682 01 Vyškov, Czech Republic

+420 517 321 024

DER TELESKOPABDECKUNGEN

Ultralight Abdeckungen

- Hochfestes Stahlblech (AHSS)
- Reduzierung des Gesamtgewichts bis zu 32%
- Vibrationsreduzierung
- Reduzierung des passiven Widerstandes
- Reduzierung des Verschleiß von Führungsflächen

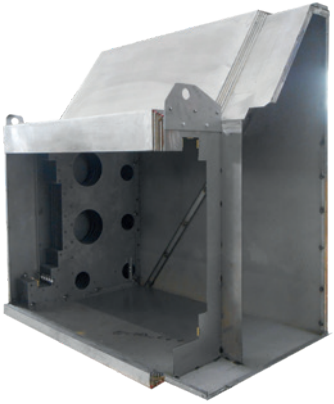

Prüfstand für Teleskopabdeckungen

- Testet Abdeckungen bis zu 2.500kg
- Neuste Linearantriebe
- Geschwindigkeit bis zu 200 m/min.
- Beschleunigung 1,5 G
- Intelligente Auswertung von passiven Widerständen und Vibrationen inklusive Messprotokoll

obchod@hestego.cz HESTEGO www.hestego.de

SERVICE UND REPARATUREN

Wir bieten an

Unser Kundenservice
+420 734 432 368

Originalersatzteile aus unserem Lager

- Abstreifsysteme
- Kabelträger
- Laufrollen
- Gleitsysteme

Kurze Lieferzeiten für

- Service und Reparaturen für Abdeckungen
- Ersatzteilproduktion

Service und Reparaturen nach Ablauf der Garantie und an Fremdprodukten.

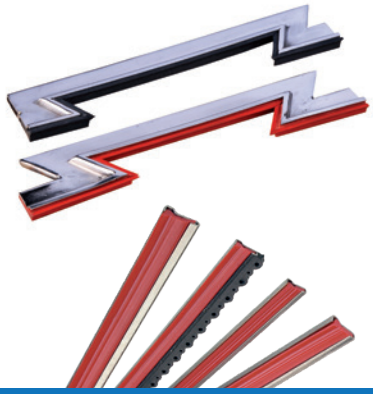

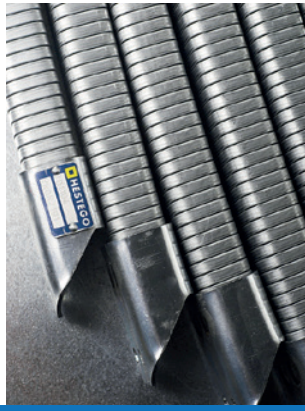

HESTEGO a.s.

- **Gründungsjahr 1995**
- **350 Mitarbeiter**
- **Produktionsfläche 12 200 m**
- **Eigene F&E**
- **Automatisierte Materialtrennug**
- **Produktionsstandort in Russland**
- **Vertriebsstandort in Deutschland**
- **Innovativer Prüfstand für Abdeckungen**